

Data *BRAIN*



Mission

Nata nel 2001 per soddisfare le esigenze delle agenzie di informazioni commerciali e dei distributori ufficiali di InfoCamere, oggi la suite DataBrain è utilizzata sia in contesti di analisi di prefido sia come supporto al recupero del credito.

Le funzionalità di gateway verso fonti esterne e di “engine” per la manipolazione e patrimonializzazione dati ne permettono l’implementazione in ambiti diversi:

Affidabilità Imprese

Supporto Rintraccio

Rating /Scoring

Report /Dossier Integrati

Analisi Bilancio

Alberi e mappe societarie

Monitoraggi (camerale, negatività, catastale)

Geobusiness

Benefits

I vantaggi nell'utilizzo di DataBrain derivano dalla filosofia di gestione ed automazione delle informazioni, in particolare:

Acquisire informazioni online ed in tempo reale

Acquisire informazioni da provider diversi anche contemporaneamente

Patrimonializzare e storicizzare informazioni in maniera strutturata

Manipolare ed aggregare informazioni per creare valore

Razionalizzare, condividere e riutilizzare le informazioni per evitare ridondanze e sprechi negli acquisiti

Proiettare informazioni su un'unica interfaccia utente integrata

Users Experience

Un'unica interfaccia utente per:

- Acquisire informazioni dall'esterno o dall'universo dati già presente
- Visualizzare report di sintesi & mappe grafiche
- Ricevere feedback su monitoraggi e servizi offline

Interfaccia System-To-System

- Alimentare il gestionale aziendale
- Fornire indicatori di business
- Centralizzare ed arricchire l'universo anagrafico

Verifica sintetica Azienda

INFORMAZIONI DOCUMENTO

Data redazione documento: 13/01/2014
Data ultimo protocollo variazione CCIAA: 27/04/2012

INTESTAZIONE

Denominazione: RISTOFISH S.R.L.
Forma giuridica: SOCIETA' A RESPONSABILITA' LIMITATA
Codice fiscale: 03348090139
Partita iva: 03348090139
Cedac: CO
Rea: 309745
Stato attivita': Attiva
Indirizzo sede: PZA IV NOVEMBRE, 1
Comune: CARIAGO INTIMIANO
Cap: 22070
Provincia: CO
Indirizzo posta certificata (PEC): RISTOFISH@PEC.IT

SINTESI EVENTI NEGATIVI

- ✗ Risultano Protesti sul soggetto indicato (Data Aggiornamento:13/01/2014)
- ✗ Risultano Pregiudizievoli di Conservatoria sul soggetto indicato (Data Aggiornamento:13/01/2014)
- ! Non risultano Procedure in corso sul soggetto indicato e su eventuali ditte collegate (Data Aggiornamento:13/01/2014)

SEZIONI REPORT

Dati di Contatto
Informazioni Costitutive
Attività Impresa
Dati Legali
Esponenti
Eventi Straordinari

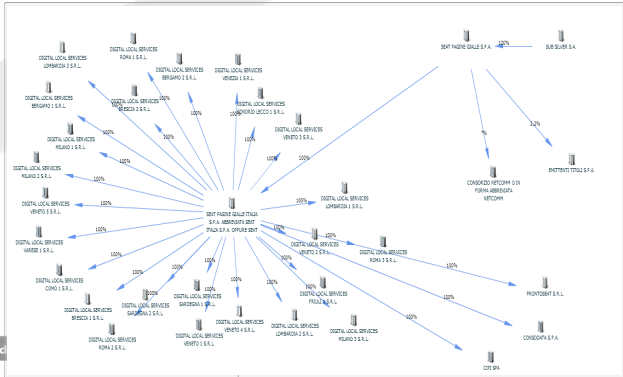

INDIRIZZI RILEVATI

Indirizzo: [input field] Comune: [input field]

Indirizzo	Comune
Via degli Straganti, 8	Torino del Brenta
Via degli Straganti, 7	Torino del Brenta
Via degli Straganti, 6	Torino del Brenta

RELAZIONI ANAGRAFICHE

Nominativo: [input field]

PROBABILI PREFERIMENTI NELLE VICINE

Non sono stati rilevati riferimenti nelle vicinanze.

LOCALIZZAZIONE IMMOBILIARE

Non sono stati rilevati immobili in base al nominativo.

PROTESTI RILEVATI

Non sono stati rilevati protesti in base al nominativo.

ANAGRAFICA

Codice Fiscale: [input field]

Nominativo: [input field]
Codice Fiscale: [input field]
Data di nascita: [input field]
Comune di nascita: [input field]
Indirizzo/i: [input field]

UTENZE TELEFONICHE RILEVATE

Use cases

Utilizzato sia come gestionale operativo che come sistema slave (tramite interfacciamento System2System), DataBrain nei contesti delle proprie referenze è usato principalmente per:

Pre-Affidamento

- Editor di report investigativi pre-aggregati o totalmente redazionali
- Calcolo di scoring di affidabilità
- Analisi di bilancio
- Monitoraggio registro imprese e negatività
- Produzione di report automatici aggregati

Post-Affidamento (Recupero del credito)

- Supporto al rintraccio
- Monitoraggio negatività
- Automazione acquisizione servizi investigativi offline da fonti esterne
- “Semafori” e statistiche di geolocalizzazione per la scelta della migliore strategia di recupero

Return On Investment

L'utilizzo di DataBrain già solo come tool per la razionalizzazione sull'acquisto e patrimonializzazione dati, garantisce un ROI "spontaneo" significativo

Utenti finali – grandi operatori

35%

Agenzia Informazioni Commerciali

20%

Distributori InfoCamere

12%

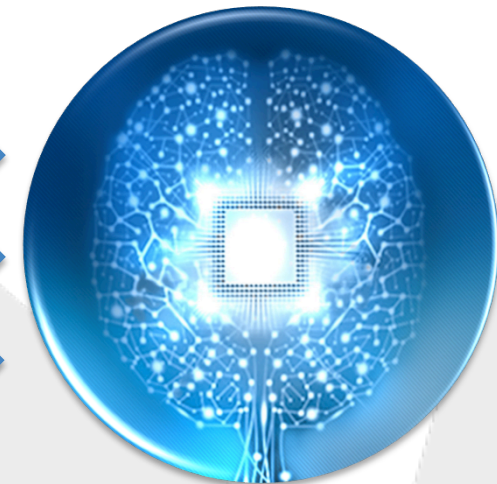

(*) rilevazione media statistica basata su progetti e referenze effettivamente in produzione

Provider



Visure da
conservatoria

Distributori
Ufficiali
InfoCamere
(AICAXML)

Infomazioni
Estero

'InfoCamere'

Altre
Fonti



Principali Fonti pubbliche

Modules (1/2)

DataGateway

Rappresenta lo strato di collegamento verso le fonti dati esterne sia online che offline sia istituzionali che di terze parti.

Permette inoltre il link diretto verso i servizi "Registro delle Imprese" di InfoCamere in modalità completamente strutturata

Information Builder

Costituisce l'"engine" per la creazione di una linea di prodotti "aggregati" (dossier/report) fruibili in automatico ed in tempo reale.

Il Builder si collega a tutte le fonti disponibili, anche a quelle non indicizzate, attraverso algoritmi di intelligenza artificiale

Builder Monitor

Offre un supporto fondamentale nella gestione di grandi volumi di posizioni per lunghi periodi (siano esse persone fisiche che giuridiche).

È possibile monitorare sia gli eventi desunti da Registro Imprese che da Conservatoria ed Agenzia del Territorio

IQ

Intelligence Query

Nato per il supporto automatico alla prima attività di rintraccio del debitore, utilizza fonti pubbliche "senza costo transazionale" per aggiungere ulteriori indicazioni al set dati anagrafico già disponibile all'origine (ulteriori telefoni/indirizzi).

Modules (2/2)

DNA – Discovery Network Alliances

Calcola e grafica in tempo reale, su una mappa interattiva, i legami societari tra aziende e persone, permettendone la navigazione tra i nodi.

Può calcolare inoltre, i titolari effettivi di un'azienda partendo dai legami diretti ed indiretti dei soci

Trova Immobili

Collegamento automatico ai dati catastali dell' Agenzia delle Entrate. Il collegamento è online con resa del servizio, in maniera totalmente strutturata, in differita

Information Editor

È la soluzione client per la gestione del backoffice e la redazione dei rapporti investigativi offline.

Specificamente rivolto alle agenzie di informazioni commerciali, permette, tramite appositi "mattoncini", di creare layout di prodotto personalizzati

Users Manager

Modulo client per la gestione amministrativa del cliente :

anagrafica, listini, contratti/ordini, ricariche, utenze e profili, estratto conto consumi, etc.

Funzionalità inglobate anche in recuper@2.0

Features - Registro Imprese

Nuovo layout
Visura camerale
InfoCamere 2014

Home Recupero Crediti Informazioni Commerciali Profilo

Infocamere - Ricerca Imprese:

Denominazione Codice Fiscale Numero Rea Provincia Forma Giuridica

Ragione Sociale (*) Nettuno Solutions

Provincia Seleziona una Provincia

Forma Giuridica Scegli una Forma Giuridica

Simula
(*) campo obbligatorio

Risultato Ricerca:

NETTUNO SOLUTIONS S.R.L. - Unità Locale

Sede Legale	MILANO	REA	ME/209527
Codice Fiscale	06692740969		
Indirizzo	MEMESSINAME048MESSINAVIAVIABONSIGNORE198124		
Forma Giuridica	SOCIETA' A RESPONSABILITA' LIMITATA		
Ateco	62.01 - Produzione di software non connesso all'edizione		
Stato Attività	Registrata		

NETTUNO SOLUTIONS S.R.L. - Sede Legale

Sede Legale	MILANO	REA	MI/1908016
Codice Fiscale	06692740969	Partita Iva	06692740969
Indirizzo	MIMILANOMI146MILANOVLEVALESERRA RENATO620148		
Forma Giuridica	SOCIETA' A RESPONSABILITA' LIMITATA		

Interfaccia utente "like" Telemaco
InfoCamere

http://localhost:1282/CommercialDebtPack/DataBrain/selBlocchiVisura. Netuno Solutions - Soluzio... x

CAMERA DI COMMERCIO INDUSTRIA ARTIGIANATO E AGRICOLTURA DI MILANO
ARCHIVIO UFFICIALE DELLE CCAA REGISTRO IMPRESE

Visura ordinaria societa' di capitale
NETTUNO SOLUTIONS S.R.L.
Documento: 06692740969 - 01070000613
estratto dal Registro Imprese in data 02/04/2014

DATI ANAGRAFICI	
Sede legale	MILANO (MI) VIALE SERRA R ENATO 6 cap 20148
Indirizzo PEC	PEC@PEC.NETTUNOSOLUTIO NS.COM
Numero REA	MI - 1908016
Codice fiscale	06692740969
Partita IVA	06692740969
Forma giuridica	SOCIETA' A RESPONSABILITA' LIMITATA
Data atto di costituzione	20/07/2009
Data iscrizione	27/07/2009
Data ultimo protocollo	31/03/2014
AMMINISTRATORE UNICO	BORRIELLO VINCENZO <i>Rappresentante dell'Impresa</i>

ATTIVITA'	
Stato attività	attiva
Data inizio attività	20/07/2009
Attività prevalente	SVILUPPO SOFTWARE
Codice ATECO	62.01
Codice NACE	62.01
Attività import export	-
Contratti di rete	-
Albi e ruoli e licenze	-
Albi e registri ambientali	-

L'IMPRESA IN CIFRE	
Capitale sociale	200.000,00
Addetti al 31/12/2013	14
Soci	2
Amministratori	1
Titolari di cariche	0
Sindaci	1
Unità locali	2
Pratiche RI dal 02/04/2013	2
Trasferimenti di quote	0
Trasferimenti di sede	0
Partecipazioni (1)	-

CERTIFICAZIONE D'IMPRESA	
Attestazioni SOA	-
Certificazioni di QUALITA'	-

DOCUMENTI CONSULTABILI	
Bilanci	2012 - 2011 - 2010 - 2009 -
Fascicolo	si
Statuto	si
altri atti	8

Features - Report aggregati

I report/dossier aggregati rappresentano l'integrazione automatica ed in tempo reale di dati da più fonti pubbliche (Registro Imprese, Conservatoria, Catasto, Registro Protesti, Bilanci)

Verifica sintetica Azienda

INFORMAZIONI DOCUMENTO

Data redazione documento: 13/01/2014
Data ultimo protocollo variazione CCIAA: 27/04/2012

INTESTAZIONE

Denominazione: RISTOFISH S.R.L.
Forma giuridica: SOCIETA' A RESPONSABILITA' LIMITATA
Codice fiscale: 03348090139
Partita iva: 03348090139
Cciaa: CO
Rea: 309745
Stato attivita': Attiva
Indirizzo sede:
Indirizzo: PZA IV NOVEMBRE, 1
Comune: CAPIAGO INTIMIANO
Cap: 22070
Provincia: CO
Indirizzo posta certificata (PEC): RISTOFISH@PEC.IT

SINTESI EVENTI NEGATIVI

- ✘ Risultano Protesti sul soggetto indicato (Data Aggiornamento:13/01/2014)
- ✘ Risultano Pregiudizievoli di Conservatoria sul soggetto indicato (Data Aggiornamento:13/01/2014)
- ! Non risultano Procedure in corso sul soggetto indicato e su eventuali ditte collegate (Data Aggiornamento:13/01/2014)

SEZIONI REPORT

- Dati di Contatto
- Informazioni Costitutive
- Attivita' Impresa
- Dati Legali
- Esponenti
- Eventi Straordinari

EVENTI NEGATIVI

La verifica dell'esistenza di Protesti, Eventi Pregiudizievoli e Procedure viene effettuata sui dati anagrafici inseriti, con l'utilizzo di procedure finalizzate al corretto abbinamento di nomi ed indirizzi.

Il controllo di negativita' e' stato effettuato su:

Denominazione impresa: RISTOFISH S.R.L.
Nominativi controllati: COLUCCI MATTEA

CONTROLLO EVENTI NEGATIVI - PROTESTO

Il controllo Protesti e' stato effettuato sulla Denominazione e sulle Cariche principali dell'impresa.

La verifica dei dati inseriti ha dato esito:

PROTESTO	
Nominativo	RISTOFISH S.R.L. FTO ILL.LE
Codice fiscale	03348090139
Data iscrizione	11/09/2013
Data levata	01/08/2013
Importo levata	1.666,67
Indirizzo	
Provincia	COMO CO
Via	PZA IV NOVEMBRE 1
Comune	CAPIAGO INTIMIANO
Motivo mancato pagamento	Il domiciliatario non paga per mancanza di istruzioni
Tipo effetto	CAMBIALE
Valuta	EURO

PREGIUDIZIEVOLE

PREGIUDIZIEVOLE	
Conservatoria	MILANO 2
Data atto	08/06/2010
Descrizione atto	IPOTECA LEGALE
Importo garantito	1.000,00
Importo iscritto	1.894,00
Numero generale	71426
Numero particolare	16851
Codice ministeriale	300

SOGGETTO CONTRO

SOGGETTO CONTRO: EQUIITALIA ESATRI S.P.A.

CONTROLLO

Codice fiscale soggetto contro: CLCRFL72R02F704V
Soggetto contro: COLUCCI RAFFAELE

DA SAPERE SULLE PREGIUDIZIEVOLI DI CONSERVATORIA

Gli eventi di Conservatoria non comprendono eventuali atti annotati per cancellazione totale. Per verificare in dettaglio anche gli atti con annotamenti e cancellazioni è necessario richiedere una Visura immobiliare.

CONTROLLO EVENTI NEGATIVI - PROCEDURE

Il controllo Procedure e' stato effettuato sulla Denominazione e sulle Cariche principali dell'impresa.

La verifica dei dati inseriti ha dato esito:

Nessuna procedura risultante.

Callouts:

- Visura camerale (points to document information)
- Rilevazione automatica da Registro protesti (anche per posizioni senza CF) (points to protest event)
- Dettaglio pregiudizievoli di Conservatoria acquisito da fonti terze (points to mortgage event)

Features - calcolo Scoring

Tramite DataBrain è possibile implementare algoritmi di Credit Scoring per l'affidamento o Debt Scoring per la scelta della migliore strategia di recupero

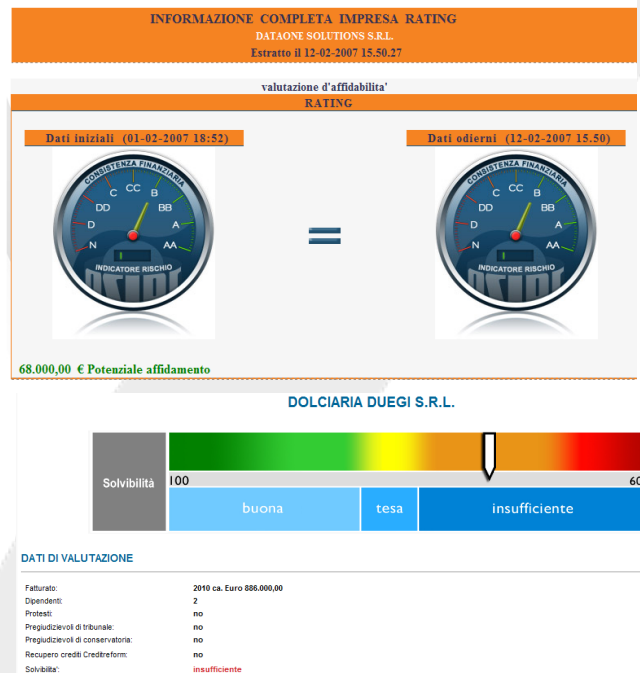

Variabile	Peso	Spettro/Valore				
Negatività	5	No Negatività	Negatività Gialle (*)	Protesti (società e persone) e Pregiudizievoli	Negatività Rossa (*)	
		5	2	0	0	
Fondazione	4	> 10 anni	5 - 10 anni	2 - 5 anni	Non noto/Non calcolabile	< 2 anni
		5	4	3	2	1
Risultato esercizio (**)	3	> 0	Non noto/Non calcolabile	< 0 e <= 5% Fatturato	< 0 e > 5% Fatturato	< 0 e > 10% Fatturato
		5	3	2	1	0
Statistica su Volume Affari (***)	3	> 1.000.000	600.001 - 1.000.000	250.001 - 600.000	0 - 250.000	Non noto/Non calcolabile
		5	4	3	2	1
Attività Territorio Cessate (per Provincia, codice Istat e Forma giuridica) (****)	2	n. Iscritte/ n. Cessate > = 1,5	n. Iscritte/ n. Cessate > 0 - 1,49	n. Iscritte/ n. Cessate <= 0 - 0,02	n. Iscritte/ n. Cessate < 0,021	Non noto/Non calcolabile
		5	4	2	1	1
Oneri Finanziari (ratios) (**)	1	< 0,01	0,01 - 0,05	0,05 - 0,15	Non noto/Non calcolabile/ 0,15 - 0,50	> 0,50
		5	3	2	1	0

Features – IQ - Intelligence Query

REPORT IQ

Nominativo: LA CROCE ROSALIA
Codice Fiscale: LCRRSL78D54G273V
Indirizzo: PALERMO PA

ANAGRAFICA

Nominativo: LA CROCE ROSALIA
Codice Fiscale: LCRRSL78D54G273V
Data di nascita: 14/04/1978
Comune di nascita: PALERMO
Indirizzo/i: PALERMO PA

UTENZE TELEFONICHE RILEVATE

Denominazione	Indirizzo	Telefono
AIRO' FARULLA MARIA	V. GUIDO ROSSA, 7/A	091 6484710
ALIOTTA ROSALIA	V. GUIDO ROSSA, 3/B	091 441035

NUMERI UTILI SUL COMUNE DI RICHIESTA

Non sono stati rilevati eventuali numeri utili sul comune di richiesta

Nasce per il supporto automatico alla prima attività di rintraccio del debitore tramite incrocio di dati da fonti pubbliche.

In particolare, IQ evidenzia:

Utenze telefoniche rilevate

Numeri utili

Indirizzi rilevati

Relazioni anagrafiche

Protesti rilevati

Proprietà immobiliari

Riferimenti nelle vicinanze

Senza generare costo transazionale

Features – Monitoraggi & Geobusiness

PROBABILI RIFERIMENTI NELLE VICINANZE (+)

Indirizzo: Comune:

via paola falconieri, 10 roma

nome	Indirizzo	Telefono	Rank
GUIAITOLI CARLO	VC. DELL ACQUA PAOLA 10	063052883	★★★★★
GUERRISI GRAZIA	VC. DELL ACQUA PAOLA 8/A	063052841	★★★★☆
GUERRISI MARCELLO	VC. DELL ACQUA PAOLA 8/A	0635510754	★★★★☆
GUERRISI PIERO	VC. DELL ACQUA PAOLA 8/A	063052860	★★★★☆
LA ROCCA ANNA	VC. DELL ACQUA PAOLA 8/D	063052880	★★★★☆
CORRADINI ISOLA	V. DELL ACQUA PAOLA 24	063052963	★★★★☆
CORRADINI GIORGIO	V. DELL ACQUA PAOLA 26	063052906	★★★★☆
GIOVANNETTI MARCO	V. DELL ACQUA PAOLA 23	063058507	★★★★☆
GIOVANNETTI MARIO	V. DELL ACQUA PAOLA 23	063052916	★★★★☆
PROIETTI FRANCESCO	V. DELL ACQUA PAOLA 25	063058277	★★★★☆

Numero di record per pagina: 10 Pagina 1 di 2, records da 1 a 10 di 12.

Banca dati indirizzi georeferenziata

Indicatori demografici sull'area geografica in analisi

STATISTICHE IQ (+)

Indirizzo esaminato: VIA S.M. DI NUOVO...
 Risultato interrogazione: 201...
 Provincia: CT
 Comune: CAT...
 Fascia/zona: ... / TEATRO MASSIMO-CIVITA-ANTICO CORSO-DUOMO - SANGIULIANO - ALCALA - DEI MARTIRI - DUSMET-UNIVERSITA- DANTE-ETNEA/P-GARIBALDI/P

Statistiche Residenze Comune (2010)						
Maschi Italiani maggiorenni	Maschi Stranieri maggiorenni	Totale Maschi maggiorenni	Donne Italiane maggiorenni	Donne Straniere maggiorenni	Totale Donne maggiorenni	Popolazione residente al 31/12/2010
110.649,00	2.975,00	113.624,00	129.804,00	3.906,00	133.710,00	293.458,00

Statistiche Reddittuali Comune (2009)					
Dichiaranti	Popolazione	Percentuale Popolazione	Importo Complessivo	Reddito Medio	Media Popolazione
120.133,00	295.591,00	0.406%	2.807.511.335,00	23.370,00	9.498,00

Codice zona	Microzona	Tipologia prevalente	Destinazione
B1	1	ABITAZIONI CIVILI	Residenziale

Utenze Telefoniche	Area Zona (Km^2)	Numero Effetti in Zona	Importo Totale Effetti in Zona
1.707,00	1,19	11.527,00	36.395.026,03

Possibilità di implementare servizi di monitoraggio

Categoria catastale prevalente sull'area in analisi con media affitti/vendite

Utente telefoniche, superficie, numero protesti e relativo valore, rilevati nell'area in analisi

PROBABILI RIFERIMENTI NELLE VICINANZE (+)

LOCALIZZAZIONE IMMOBILI (+)

Ubicazione Immobile:

LONATO (BS) VIA LAVAGNONE, 45 Piano S1
LONATO (BS) VIA LAVAGNONE, 45 Piano T
LONATO (BS) VIA LAVAGNONE, 45 Piano T
LONATO (BS) VIA LAVAGNONE, 45 Piano T
LONATO (BS) VIA LAVAGNONE, 45 Piano T
LONATO (BS) VIA LAVAGNONE, 45 Piano T

PROTESTI (+)

Non sono stati rilevati protesti in banca dati

ALTRI ACCERTAMENTI (+)

Dettaglio atto

Informazioni sull'atto
 ATTO GIUDIZIARIO - IPOTECA GIUDIZIALE - DECRETO INGIUNTIVO
 Numero di Registro Particolare: 007651
 Numero di Registro Generale: 034326
 Data atto: 27/06/2006
 Codice Ministeriale Atto: 0281
 Importo iscritto: Euro 170000,00
 Importo garantito: Euro 113343,4
 Atto redatto da altro Pubb. UFF. TRIBUNALE DI BRESCIA codice fiscale 80052730175
 Data Stipulazione: 21/06/2006
 Comune: BRESCIA (BS)

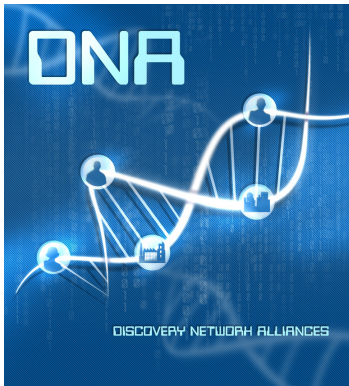

Features – DNA – Discovery Network Alliances

DNA rileva (collegandosi al Registro Imprese) i legami societari tra aziende e persone, graficandoli su una mappa interattiva che ne permette la navigazione tra i nodi.

Compagnie sociale

Partecipazioni dirette ed indirette (fino al massimo dettaglio)

Presenza di titolari effettivi

Impresa/Persona (*) Impresa Persona

Livelli (*)

Tipo di legame (*) Solo Partecipazioni Solo Compagnie Sociali Tutti

Individua Titolari Effettivi Considera Limite Livello

Cerca in: Denominazione Codice fiscale Numero Rea Partita IVA

Ragione Sociale (campo obbligatorio)

Provincia

Natura giuridica

